מִתְחַם הַסּוֹפְרִים
BNEI BRAK

בני ברק הצפון- מגרש 810

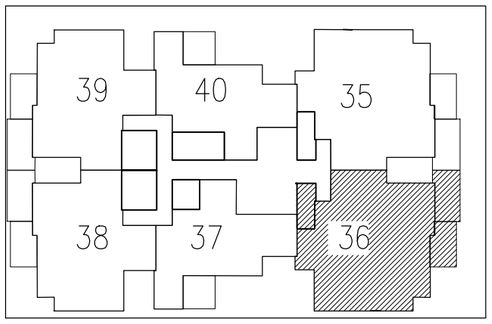

מס' בניין: 9	מס' חניה:
מס' קומה: קומה 5	מס' חדרים: 5
מס' דירה: 36	מס' טיפוס: A2-5
מהדורה: 001 || תאריך: 07.05.2024	קנ"מ: 1:50
חתימת המוכר:	חתימת הרוכשים:
תאריך:	תאריך:

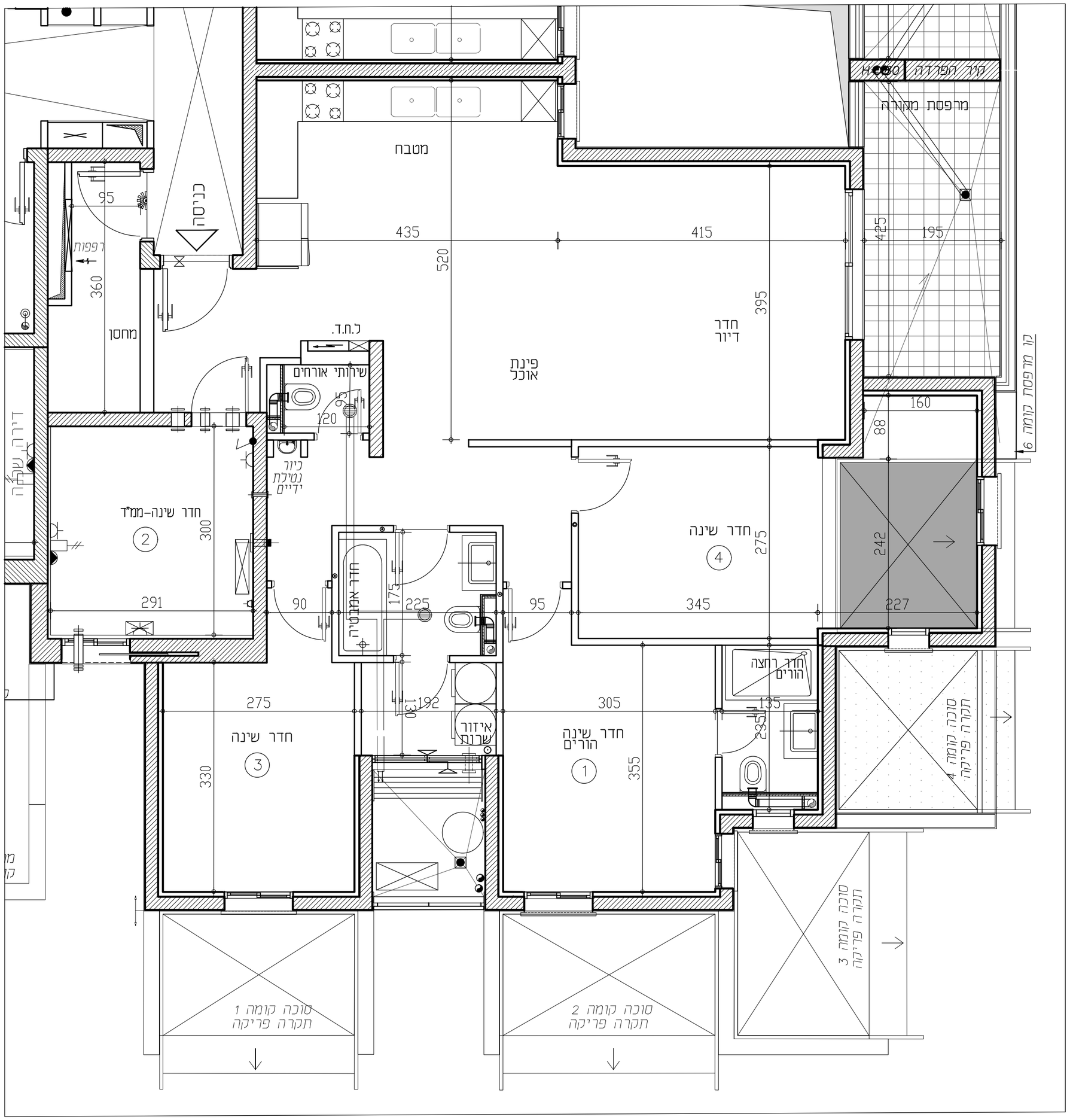

תכניות לפני קבלת היתר בניה, בכפוף לשינויים לאחר קבלת היתר סופי.

מקרא:

- שטח משותף לכל דיירי הבניין
- ל.ח.ד
- לוח חשמל דירתי
- סף מוגבה\ מונמך
- מקום מיועד למקרר
- מקום מיועד לכיריים
- מקום מיועד למכונת כביסה /למייבש כביסה
- מקום מיועד למדיח כלים
- דוד מים
- מקום מיועד למדחס מ"א
- מתלה כביסה
- סגירת גבס לקולטנים
- צנרת מערכת סולרית
- מתז מים
- וונטה בתקרה
- קולטן
- צנ"מ\צמ"ג
- הכנה לזקף מכונת כביסה
- הכנה לניקוז מזגנים
- מערכת סינון לממ"ד
- צינור "8 לממ"ד
- צינור "4 לממ"ד
- התקן עומר
- כיור במטבח 2 אופציות לבחירת הקונה אופצי אחת
- כיור כפול
- שני כיורים נפרדים

הערות לתכניות:

1. המידות המתוארות בתכנית הן מידות בנייה (ברוטו) מקיר בנייה לקיר בנייה.
המידות האלגיות (נטו) של החלקים מתקבלות ע"י החסרות עובי הטיח ו/או חיפוי, בכל צד, לפי הצורך.
מידות החדרים הן לפני ציפוי פנים וטיח
2. המידות המתוארות בתכנית הן מידות מתוכננות.
תיתכנה סטיות ממידות אלה, כתוצאה משינויים, הנובעים מאילוצי התכנון והביצוע, כגון הכנסת עמודים, קורות או צנרת, כתוצאה מתיאומים בין הדרישות ההנדסיות והמפרטים הטכניים, כתוצאה מדרישות הרשויות, וכן כתוצאה של מיגבלות דיוק בביצוע וכיו"ב
3. סטיות תהיינה קבילות בהתאם לאמור בצו מכר דירות (טופס של מפרט) תשל"ד - 1974.
4. החברה רשאית להפחית או להגדיל את מספר יחידות הדיור בבניין ובלבד שלא ישנה סך השטחים בבניין.
5. לא מסומנים בתוכניות כל העמודים,הקורות,הצנרת,הגומחות,הבליטות, כיסויים אופקיים או אנכיים, הנמכות תקרה,תותבות ו/או קרניזים תותבים וכיוצ"ב שיבוצעו בפועל ככל שיידרש,לפי שיקול דעת החברה ודרישת הרשויות. תיתכן העברה גלויה אנכית ו/או אופקית בגבהים שונים של צנרת/תעלות למערכות שונות (כגון ביוב,אוורור,חשמל,כיבוי אש,מים,ניקוז,גז,וכו')בדירות, במחסנים הציבוריים ו/או הפרטיים וברכוש המשותף- מעבר למסומן בתכניות וזאת לפי שיקול דעת החברה ודרישת הרשויות.
6. מיקום וגודל הסופי של ההכנות למזגנים, מתזים(ספרינקלרים לכבוי אש)דודי מים חמים,קולטי שמש(ככל שקיימים), צינורות ניקוז וקלטני ביוב יקבעו בהתאם לשיקול דעת החברה.
7. מעל חלק מהתקרות הנמוכות, ככל שקיימות, יתכנו מערכות של תעלות מיזוג אויר,חשמל,ספרינקלרים וכד'.
8. החברה רשאית להתקין ו\או להתיר להתקין על הגגות מתקנים כגון מאגר מים, אנטנות, מעבי מיזוג אוויר, מפוחים וכיוצ"ב בנוסף לאלה שמסומנים בתכנית.
9. יתכנו שינויים לא מהותיים בפתחים, בגדלים, מיקומם, מידתם, או צורתם, לרבות שינויים בחזיתות השונות.
10. קבועות הסניטציה (כיורים, אסלות, אמבטיות וכו') ארונות המטבח, כיור המטבח, ההכנה לכיריים, ארונות החשמל וארונות התקשורת המופיעים בתכנית זו הינם להמחשה בלבד ויכול ותהייה סטייה במיקומם, גודלם וצורתם הסופיים.
11. לצורך הזמנת ריהוט קבוע, המשכב בחדרים ובבניה (כגון ארונות מטבח, ארונות קיר וכו') יש לקחת מידות בפועל באתר (לפי הזמנה),לאחר ביצוע בפועל ולאחר גמר החיפויים. אין לבצע הזמנות לריהוט או ציוד על סמך תכנית זו.
12. הציוד והריהוט, המופיעים בתכנית זו (ריהוטים,כיריים,מקרר, ארונות קיר,מזגן,מדחס,ועוד כיו"ב) משורטטים לצורך המחשה בלבד, והתצעה למיקומם,ואינם כלולים במכר.
13. פני הריצוף בממ"ד גבוהים ב 3-2 ס"מ מפני הריצוף בדירה.
פני הריצוף בחדרי השירותים יכול ויהיו נמוכים מפני הריצוף בדירה.
פני הריצוף בחדרי רחצה נמוכים מפני הריצוף בדירה בכ-1 ס"מ.
פני הריצוף בדירה גבוהים מפני הריצוף במבואה הקומתית.
ביציאה למרפסות הפתוחות- יתכן סף מוגבה או דרוג בריצוף.
פני הריצוף במרפסות ו/או בחצר יכול ויהיה גבוה או נמוך מפני הריצוף בדירה.
14. גבולות המגרש יקבעו סופית בתשריט שיאושר לרישום
15. פיתוח המגרש, מיקום החניות, מחסנים, מתקנים טכניים, חדרי תפעול וכיו"ב אינו סופי ויכול להשתנות בהתאם לקביעת החברה ודרישת הרשויות.
16. המיקום והפיתרון לאצירת ולסילוק האשפה יתכן וישונו בהתאם לדרישת הרשויות.
17. מספר המדרגות בפיתוח ורוחבן, הינם לאינפורמציה כללית בלבד ויהיה לפי קביעת אדריכל הפיתוח של החברה. עובי קירות התמך עשוי להשתנות בהתאם לגבהים ומיקומם.
18. ביצוע עבודות התשתית והפיתוח באזורים ציבוריים אינו באחריות החברה.
19. בשטח החצרות הצמודות/משוטפות, עוברים קווי צנרת מים וביוב וממוקמות שוחות ביקורת של המערכת המשוטפת. בגין כך תירשם זיקת הנאה על המגרש לגישה למערכות אלה.
20. מיקומם הסופי של הגומחות(לארונות חשמל, תקשורת צנרת מים, אשפה וכו') אשר מחוץ לדירה יקבעו בהתאם לתכנון יועצי החברה ובתאום עם הרשויות.
21. תכנית המגרש הינה תכנית סכמתית ונועדה לצרכי התמצאות במיקום הבניין במגרש\ים אין להסיק מתכניתזו לגבי מיקום שבילים, מדרגות, ערוגות, חניות, ומתקנים שונים.
22. שטחי המסחר והתעסוקה הינם ככל מטרה המותרת עפ"י תב"ע.
23. המידע בתכניות המתייחס לשטחים שמחוץ לגבולות המגרש אינו מחייב את החברה
24. המפרט הטכני המצורף להסכם המכר, הוא המסמך הגובר והקובע בכל עניין הקשור לפריטים המצויים בדירה.

ארזי הנגב
עודד שריקי
RON GOLAN ARCHITECTS Ltd.
ג. רון אדריכלים בע"מ